

Liez votre compte Moodle à votre compte Smartschool :

1. Allez sur <https://moodle.csgn.be> et connectez vous à Moodle avec vos identifiants Office 365 :

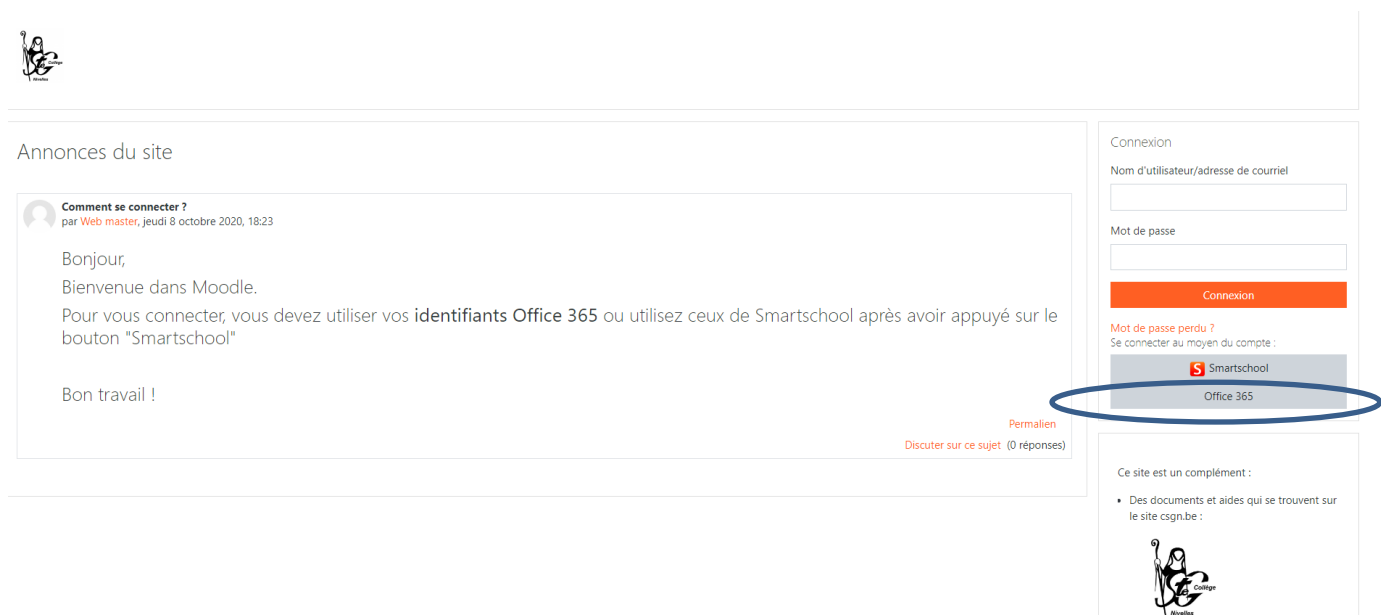

2. Allez sur la petite flèche à coté de votre nom en haut à droite
3. Cliquez sur « préférences »

1. Cliquez sur connexions liées

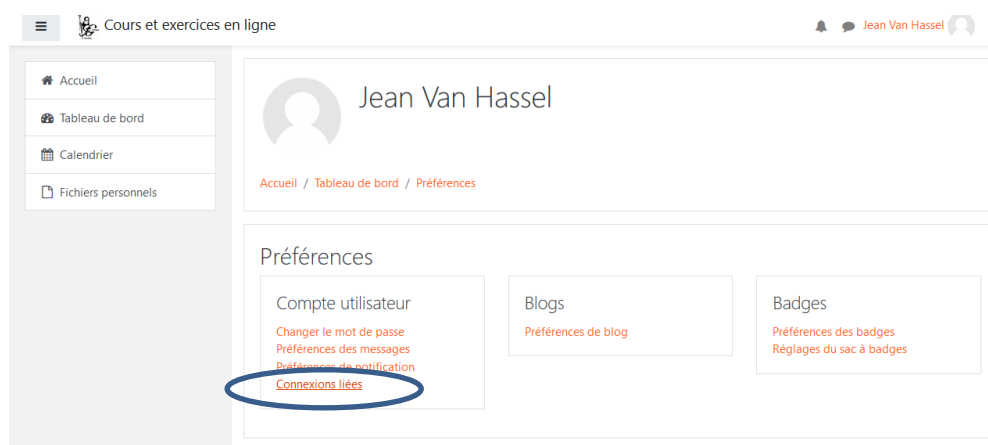

2. Cliquez sur « **lier à un nouveau compte Smartschool** ».

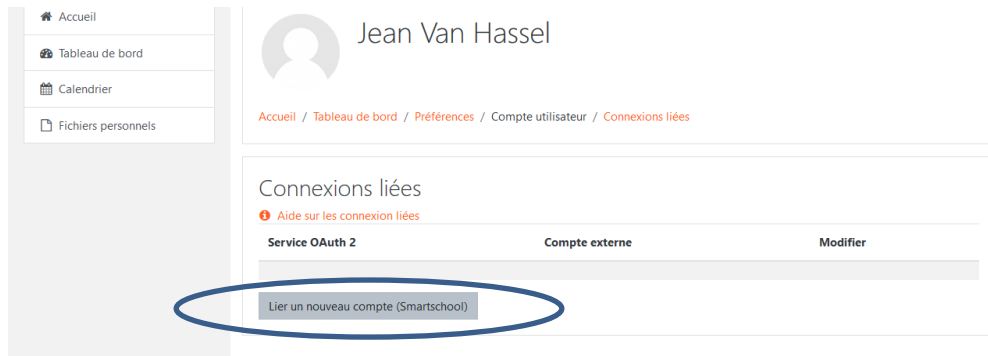

- ✓ Si vous n'êtes pas connecté à Smartschool, on vous demandera **vos identifiants Smartschool** pour lier les comptes
- ✓ Si vous êtes déjà connecté à Smartschool, le lien va se faire automatiquement.
- ✓ Acceptez de lier les comptes

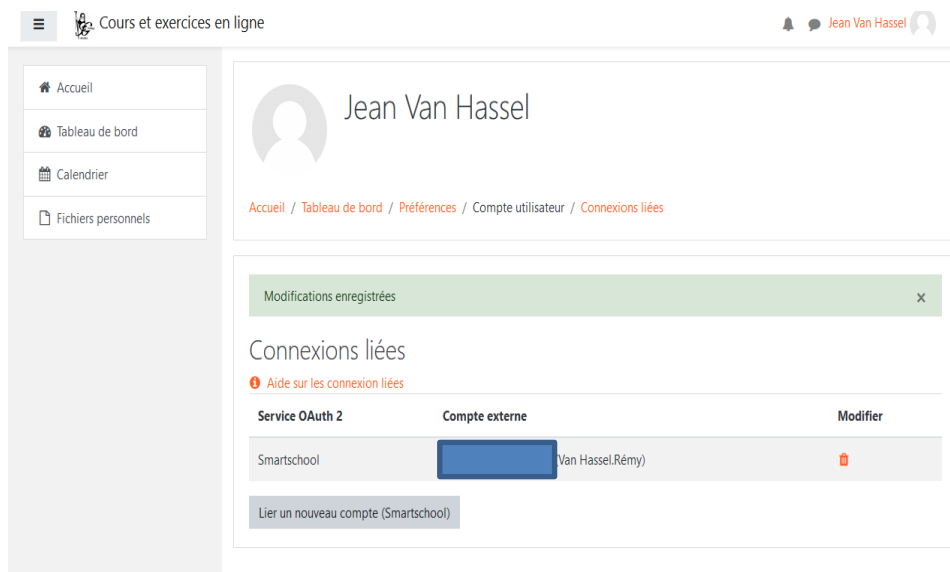
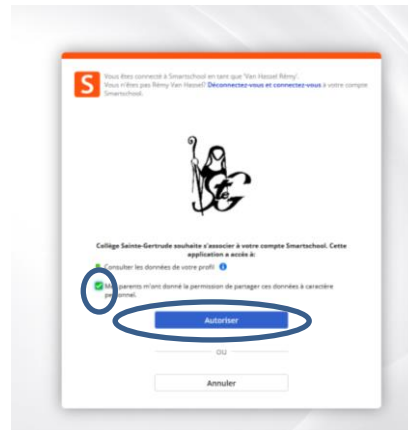

3. Vous pouvez désormais vous connecter via le bouton « Smartschool » et vos identifiants Smartschool. Si vous êtes déjà connecté à Smartschool, la connexion se fera automatiquement sans encoder d'identifiants.

Annonces du site

 **Comment se connecter ?**
par Web master, jeudi 8 octobre 2020, 18:23

Bonjour,
Bienvenue dans Moodle.
Pour vous connecter, vous devez utiliser vos **identifiants Office 365** ou utilisez ceux de Smartschool après avoir appuyé sur le bouton "Smartschool"

Bon travail !

[Permalien](#)
[Discuter sur ce sujet](#) (0 réponses)

Connexion

Nom d'utilisateur/adresse de courriel

Mot de passe

Connexion

Mot de passe perdu ?

[Se connecter au portail d'apprentissage](#)

 Smartschool

Office 365

Ce site est un complément :

- Des documents et aides qui se trouvent sur le site csgn.be :

